ortomad
SOCIETÀ AGRICOLA

POLITICHE DI SOSTENIBILITÀ

SUSTAINABILITY POLICIES

INNOVAZIONE UGUAGLIANZA BENESSERE TRASPARENZA SOLIDARIETÀ

INNOVATION**EQUALITY**WELFARE**TRANSPARENCY**SOLIDARITY

CSR
CORPORATE SOCIAL RESPONSIBILITY

UN'IMPRESA GREEN
A GREEN BUSINESS

Ortomad, in condivisione con il **Gruppo La Linea Verde**, possiede ed alimenta i valori di **trasparenza, onestà, solidarietà e di innovazione attraverso la valorizzazione della diversità e dell'inclusività** .
L'Azienda è impegnata a contribuire attivamente alla crescita economica, **alla protezione dell'ambiente, al benessere sociale e al miglioramento delle condizioni di lavoro.**
Mantiene stretti rapporti con le comunità locali e la società nel suo insieme, compresi i rappresentanti del settore pubblico e privato.

Ortomad si impegna ad applicare i principi di uguaglianza a tutti i suoi dipendenti, agli stakeholder, ai clienti e agli utilizzatori finali coinvolti nella creazione di valore.

Le **Politiche di Sostenibilità di Ortomad** prendono spunto dalle Convenzioni Internazionali di riferimento ed in particolare: dalla Dichiarazione Universale dei Diritti dell'Uomo dell'ONU, dalla normativa dell'Organizzazione Internazionale del Lavoro e dalle linee guida dell'Organizzazione per la Cooperazione e lo Sviluppo Economico.

Tali Politiche sono, altresì, basate sui Codici adottati dalla società no profit Sedex che recepisce i principi del *World Business Council for Sustainable Development* ed aderisce al Global Compact delle Nazioni Unite.

Raffaele Maddalo
Sole Director

Sharing its values with **La Linea Verde Group**, **Ortomad** embodies and nourishes the values of **transparency, honesty, solidarity and innovation by enhancing diversity and inclusion.**
The company works actively to contribute to economic growth, environmental protection, social well-being and the improvement of working conditions.
It maintains close links with local communities and society as a whole, including representatives of the public and private sector.

Ortomad is committed to applying the principles of equality for all its employees, stakeholders, customers and end users involved in the creation of value.

Ortomad's Sustainability Policies are based on the relevant international conventions, in particular: the UN Declaration of Human Rights, the International Labour Organisation rules and the Organisation for Economic Cooperation and Development guidelines.

These Policies are also based on the codes adopted by the no-profit organisation Sedex, which adheres to the principles of the *World Business Council for Sustainable Development* and adheres to the United Nations Global Compact.

AZIENDA 04
COMPANY

LETTERA AGLI STAKEHOLDER 06
LETTER TO STAKEHOLDER

VISIONE DI SOSTENIBILITÀ 08
SUSTAINABILITY VISION

AMBIENTE 12
ENVIRONMENT

PERSONE 14
PEOPLE

ATTIVITÀ CSR 18
CSR ACTIVITIES

CSR
CORPORATE SOCIAL RESPONSIBILITY

AZIENDA
COMPANY

Ortomad è una società del gruppo La Linea Verde che nasce nel 1998 e detiene, ad oggi, **una superficie produttiva di 10.000 mq in cui operano 275 persone.**
Distribuisce i propri prodotti sia sul mercato nazionale che internazionale a marchio proprio e per le Private Labels. **Coltiva 170 ettari di terreno agricolo** destinato sia ai prodotti bio che ai prodotti di prima e quarta gamma.

L'obiettivo dell'azienda è di crescere ed offrire insalate sane e genuine investendo continuamente sulla capacità dell'uomo e su tecnologie avanzate; questo approccio ci permette di non aggredire l'ambiente ma di salvaguardarlo e preservarlo, garantendo la naturalità dei propri prodotti grazie ad un basso utilizzo di fitosanitari e grazie alla prosperità della **Piana del Sele**.

Ortomad is a company within the La Linea Verde group, founded in 1998 and which, today, has **a production area of 10.000 sqm employing 275 people.**
It distributes its products on national and international markets using its own brand and on behalf of Private Labels. It **cultivates 170 hectares of farm lands**, with both organic crops and first and fourth range products.

The company's objective is to grow and supply healthy, genuine salad products, investing continuously in human talents and advanced technologies; this approach allows us to keep the environment intact, safeguarding and preserving it, guaranteeing the natural qualities of products through low use of plant protection products and thanks to the prosperity of **Piana del Sele.**

1998
Nascita di Ortomad
Ortomad births

10.000 mq
area produttiva
productive area

170
ettari
hectares

14.500
tonnellate di prodotto
tons of product

30
paesi
countries

L'azienda nel 2017 ha consolidato un fatturato di oltre 30 milioni di euro mantenendo un costante trend di crescita del 10% nel corso degli ultimi anni di attività.

La produzione annua ha raggiunto infatti le **14.500 tonnellate di prodotto**, **arrivando ad esportare il 40% della produzione in 30 paesi, garantendo una disponibilità di insalate fresche per 12 mesi l'anno**. Il forte expertise agricolo che connota la realtà di **Ortomad si traduce nella qualità e freschezza** che porta direttamente sulla tavola dei suoi consumatori.

Ortomad ha all'attivo piani di sviluppo a medio termine che porteranno la superficie dello stabilimento produttivo a toccare il 70% di incremento, attestando **un'attenzione particolare nei confronti delle energie alternative attraverso l'impiego di energia proveniente da impianto fotovoltaico e di bio-fermentazione,** a cui vengono inviati sottoprodotti vegetali dell'azienda per lo smaltimento.

In 2017 the company consolidated a turnover of more than 30 million EUR, with a constant growth trend of 10% over the past few years.

The annual production has now reached **14,500 tonnes of products, and the company now exports 40% of its products to 30 countries, guaranteeing the availability of fresh salad products 12 months a year. Ortomad**'s extensive **farming expertise is reflected in the quality and freshness** it brings to its consumers' tables.

The company works according to medium-term development plans which will lead to a 70% increase in the company's production areas, **confirming its particular attention to alternative energies from a photovoltaic system and biogas plant** where the company's plant by-products are sent for disposal.

Empowering responsible supply chains
Sedex

Sedex è l'organizzazione mondiale non-profit dedicata ai miglioramenti etici nelle catene di approvvigionamento locali.

Sedex is dedicated to driving improvements in ethical and responsible business practices in global supply chains.

CSR
CORPORATE SOCIAL RESPONSIBILITY

LETTERA AGLI STAKEHOLDER
LETTER TO STAKEHOLDERS

Cari Stakeholder,

noi, Imprenditori Agricoli che credono nelle proprie **radici** e nel proprio **territorio**, lavoriamo la terra con amore e rispetto e siamo orgogliosi dei traguardi raggiunti, che non rappresentano per noi un punto di arrivo ma la sfida a continuare il **percorso di crescita avviato.**

La nostra attitudine a **guardare avanti** ci guida verso la creazione di valore nel lungo periodo, consapevoli che la nostra crescita sia legata alla **ricerca** continua, all'evoluzione dei metodi ed al perfezionamento delle tecniche che trasformano la disciplina e la pratica della coltivazione in una scienza moderna, tenendo in considerazione nuove esigenze e rispettando maggiormente la terra e chi la lavora.

"L'arte dell'agricoltura" che ci è stata trasmessa, ci chiama ad assumerci la responsabilità di attuare politiche di sostenibilità per le generazioni future e ad esprimerci sui temi di **responsabilità sociale** di rilevanza mondiale. **Ortomad si impegna ad applicare i principi di uguaglianza ed inclusività a tutti** i suoi dipendenti, agli stakeholder, ai clienti e agli utilizzatori finali coinvolti nella creazione di valore.

Le Politiche di Sostenibilità di **Ortomad**, prendono spunto dalle Convenzioni Internazionali di riferimento e in particolare: dalla **Dichiarazione Universale dei Diritti dell'Uomo dell'ONU**, dalla normativa dell'Organizzazione Internazionale del Lavoro e dalle linee guida dell'Organizzazione per la Cooperazione e lo Sviluppo Economico. Tali Politiche sono, altresì, basate sui Codici adottati dall'organizzazione mondiale no-profit Sedex che recepisce i principi del World Business Council for Sustainable Development e partecipa al Global Compact delle Nazioni Unite.

Il **nostro impegno a promuovere una maggiore sensibilità presso la filiera su aspetti eco-sociali** prosegue, attraverso l'instaurazione di un dialogo costruttivo e diretto con tutti i partner, a 360 gradi. A dimostrazione della nostra attenzione verso il territorio abbiamo formalizzato la Politica Ambientale e adottato un sistema certificato ISO 14001 per la parte agricola.

Non è, inoltre, mancato **il nostro continuo impegno a garantire la salute e la sicurezza sul lavoro a tutte le parti** coinvolte, fornendo: un appropriato ambiente, strutture e condizioni di lavoro volte a valorizzare le persone, ponendo come priorità il loro sviluppo professionale.

Il raggiungimento di questi obiettivi è stato possibile grazie ad una governance di sostenibilità integrata, espressione di un importante coinvolgimento sia del top management che di tutti i dipendenti **Ortomad. Progettare il futuro e guidare il cambiamento** rimanendo fedeli ai propri valori che vedono al centro la tutela delle persone è l'impegno che **indirizza la nostra visione di sostenibilità.** Questo è ciò che ci guida ogni giorno nella creazione di **valore di lungo periodo.**

Progettare il futuro e guidare il cambiamento, rimanendo fedeli ai propri valori, è l'impegno che indirizza la nostra visione di sostenibilità.

Planning the future and driving change, remaining true to our values, this is the commitment that guides our vision of sustainability.

Dear Stakeholder,

we, Farmers who believe in our own **roots** and our own **territory**, farm the land with love and respect. We are proud of our achievements, but this is not an arrival point but rather represents the challenge to continue our **path of growth.**

We **look to the future,** and this leads us to create long-term value, aware that our growth is based on continuous **research**, developing methods and perfecting techniques, which transform the art of farming into a modern science, considering new needs and ensuring greater respect for the land and those who farm it.

"The art of farming" which has been handed down to us demands that we take responsibility for implementing sustainability policies for the future generations, expressing our commitment to the global issues of **social responsibility**. **Ortomad is committed to applying the principles of equality and inclusion for all** its employees, stakeholders, customers and end users involved in the creation of value.

Ortomad's Sustainability Policies are based on the relevant international conventions, and in particular: the **UN Declaration of Human Rights**, the International Labour Organisation rules and the Organisation for Economic Cooperation and Development guidelines.
These Policies are also based on the codes adopted by the no-profit organisation Sedex, which adheres to the principles of the World Business Council for Sustainable Development and participates in the United Nations Global Compact.

Our commitment to promoting greater sensitivity in the supply chain on ethical–social aspects continues through the establishment of direct, constructive dialogue with all our partners. Customers are the central focus of our priorities, and have our all-round attention, 360 degrees. Demonstrating our attention to the environment, we have formalised our Environmental Policy and adopted an environmental management system certified to ISO 14001 for the agriculture part.

We are also **continuously committed to guaranteeing health and safety at work** for all stakeholders, providing appropriate environments, facilities and working conditions aiming to enhance our people and making their professional development a priority.

Achieving these goals has been possible thanks to our integrated sustainability governance policy, which is the expression of the significant involvement of both the top management and all the employees of Ortomad. **Planning the future and driving change**, remaining true to our values that focus on protecting people, this is the commitment **that guides our vision of sustainability**. This is what guides us every day in the creation of **long-term value.**

CSR
CORPORATE SOCIAL RESPONSIBILITY

VISIONE DI SOSTENIBILITÀ
VISION OF SUSTAINABILITY

Ortomad è costantemente impegnata ad operare nel rispetto delle direttrici espresse nel proprio Codice Etico, ed è per questo che promuove e difende i **diritti umani, nei confronti di qualsiasi individuo.**

Si impegna a garantire la salute e la sicurezza sul lavoro a tutte le parti coinvolte, fornendo appropriato ambiente, strutture e condizioni di lavoro.

Valorizza le persone ponendo come priorità il loro sviluppo professionale e adottando sistemi di valorizzazione per attrarre e trattenere i migliori talenti.

Ortomad is constantly committed to working in compliance with the Pillars expressed in its Ethical Code, and this is why it promotes and defends **human rights**, for every individual, **avoiding discrimination and recognising rights in equal measure**.

It is committed to guaranteeing health and safety at work for all stakeholders, providing appropriate environments, facilities and working conditions.

It enhances people, making their professional development a priority and adopting enhancement schemes to attract and keep the best talents, in this way ensuring that the company can achieve its current and future goals.

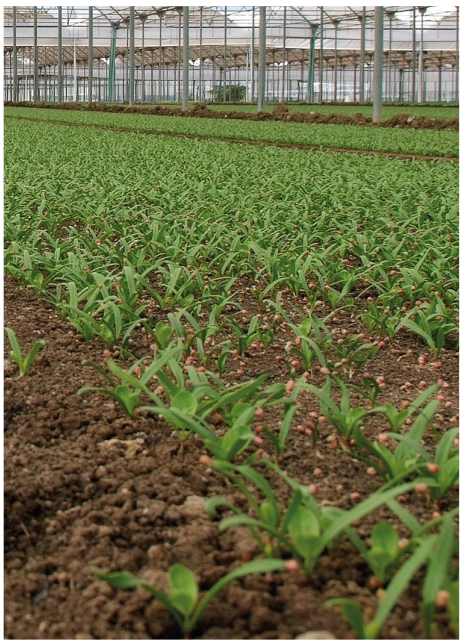

Adotta pratiche di lavoro fondate sul trattamento equo, sulle pari opportunità e sullo sviluppo delle competenze professionali; l'azienda considera la diversità come fonte di valore.

Promuove **iniziative con gli stakeholder** investendo sul dialogo e sulla condivisione di competenze e risorse per sostenere il miglioramento continuo.

Attua un costante sistema di controllo sulle procedure e i sistemi di Governance interni, a garanzia **dell'integrità aziendale.**

Pone al centro la relazione con i clienti basata sul rispetto degli impegni condivisi e l'interscambio trasparente e attivo di informazioni.

It adopts working practices based on fair treatment, equal opportunities and the development of professional skills; the company considers diversity to be a value.

It promotes **initiatives with its stakeholders,** investing in dialogue and sharing skills and resources to support continual improvement.

It implements a constant control system of its internal Governance procedures and systems, to guarantee **corporate integrity**.

It focuses on **customer relations** based on the respect of shared commitments and the transparent and active exchange of information.

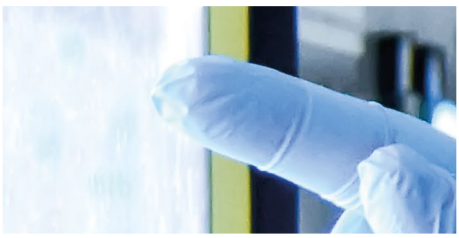

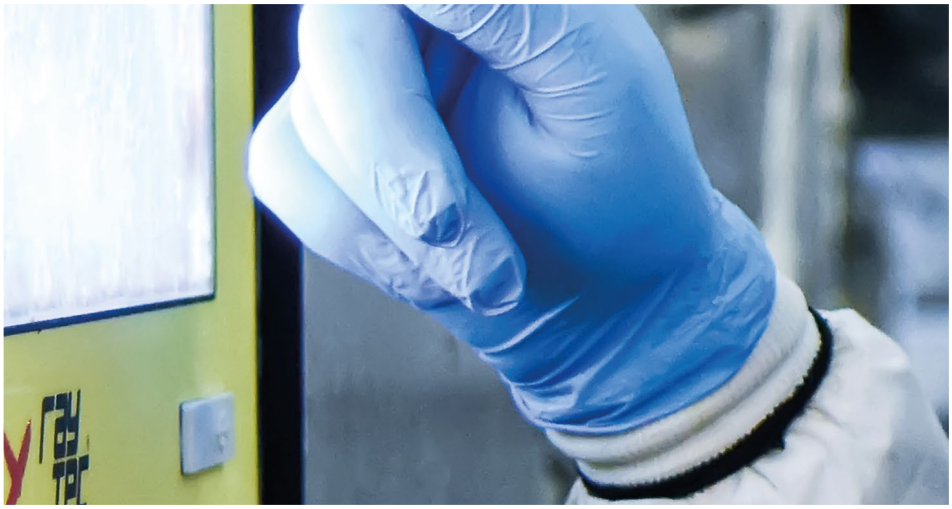

CSR
CORPORATE SOCIAL RESPONSIBILITY

Contribuisce alla **protezione dell'ambiente** attraverso un uso responsabile delle risorse, l'adozione delle migliori pratiche disponibili e di sistemi di gestione.

Garantisce e si adopera costantemente per migliorare la **qualità dei suoi prodotti**, promuovendo una filiera sostenibile dal controllo delle coltivazioni alla promozione delle pratiche agricole più rispettose dell'ambiente e delle persone.

È attiva nella ricerca e l'innovazione, dalle materie prime al prodotto, e ritiene indispensabile il contributo tecnologico sviluppando capitale intellettuale ed investendo nel rinnovamento delle risorse.

It contributes to protecting the **environment** through the responsible use of resources, adopting the management systems and best practices available.

It guarantees and works constantly to improve the **quality of its products**, promoting a sustainable supply chain from crop control to the promotion of farming practices that are more respectful of the environment and people.

It **promotes research and innovation**, from raw materials to final products, believing firmly in the technological impact of its processes through the expression of the development of intellectual capital and investment in renewable resources.

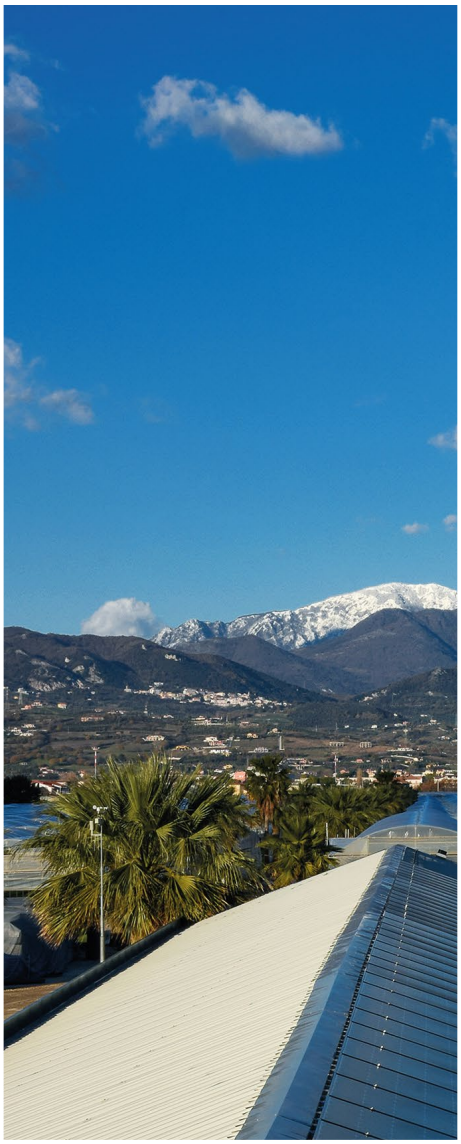

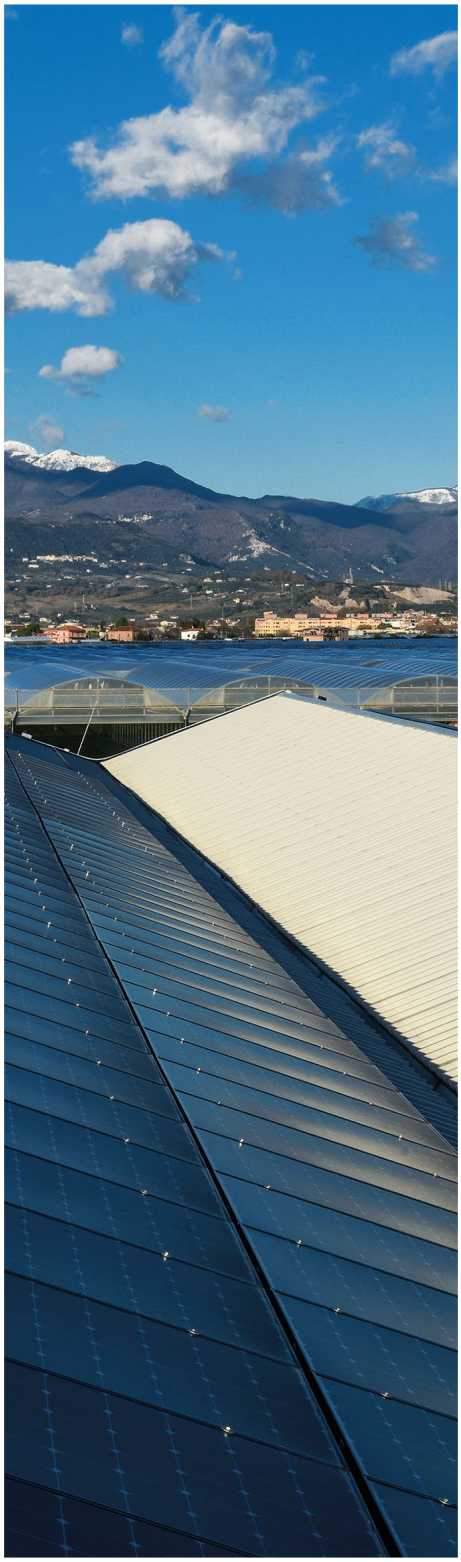

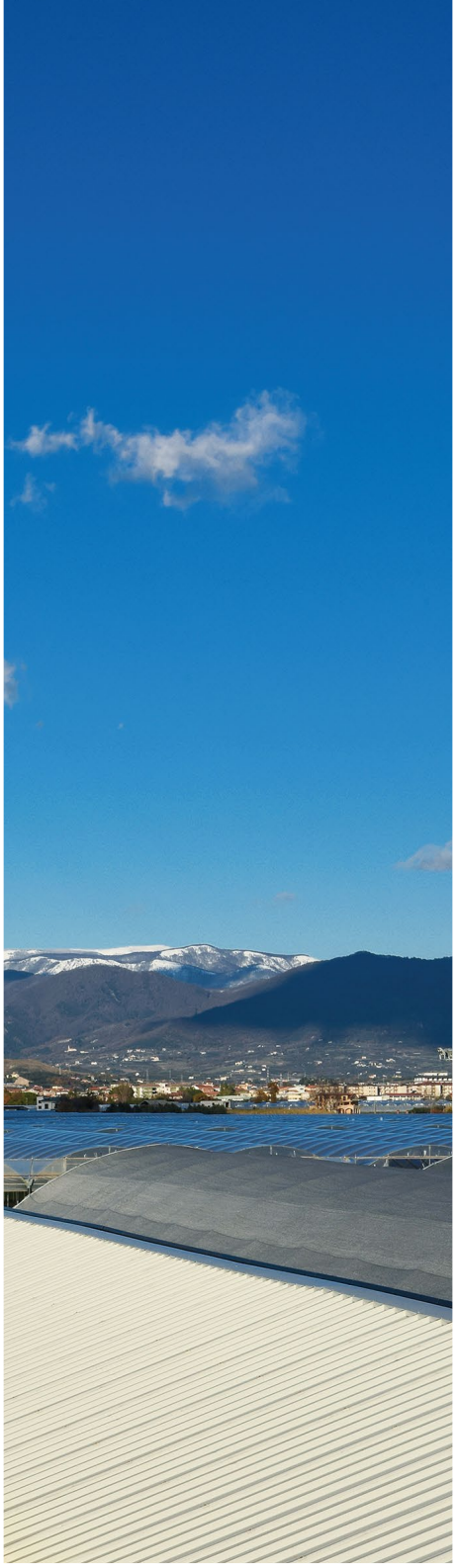

pieno rispetto per l'ambiente e le persone

fully respect for the environment and people

CSR
CORPORATE SOCIAL RESPONSIBILITY

AMBIENTE
ENVIRONMENT

Ortomad, attraverso la messa in campo di **scelte responsabili** sia **nella fornitura sostenibile di materie prime** che **nella realizzazione consapevole delle attività produttive, esprime concretamente il rispetto e la tutela dell'ambiente e delle risorse naturali.** Nel corso degli anni ha steso un disciplinare a cui aderiscono fornitori/agricoltori ed ha implementato una relazione di interscambi continui per la ricerca e l'attuazione di metodi e **tecnologie innovative, orientate al miglioramento delle prestazioni energetiche e ambientali in agricoltura.**

Ortomad richiede ai propri fornitori di sottoscrivere l'accettazione esplicita al **Codice Etico** in cui sono espressi i valori aziendali per il rispetto dei diritti umani e dell'ambiente.

Implementing **responsible choices both in the sustainable supply of raw materials and in the aware performance of its production activities, Ortomad concretely expresses its respect for and protection of the environment and natural resources.**
It pursues a sustainable approach throughout the whole supply chain and, over the years, this commitment has led to the drafting of production specifications that our suppliers/farmers work to, as well as relations based on continuous exchange for research and the implementation of innovative technologies and methods **focusing on the improvement of environmental and energy performance in farming.**

Ortomad demands that its suppliers undersign an explicit acceptance of the Ethical Code which expresses the company values in terms of respect for human rights and the environment.

PROGETTI AGRICOLI
AGRICULTURAL PROJECTS

L'Agricoltura Sostenibile oggi deve poter offrire cibo sano attraverso un uso adeguato e consapevole delle risorse naturali. Ciò comunque non è sufficiente perché deve operare preservando la terra per **le future coltivazioni e migliorare la biodiversità.**

Le aziende agricole di **Ortomad** hanno avviato progetti a lungo termine che si pongono l'obiettivo di un utilizzo consapevole dell'acqua e dell'energia inserendo moderne tecnologie di monitoraggio.

Al contempo l'applicazione di pratiche di gestione delle coltivazioni (rotazioni, semenze, pulitura del terreno etc) ha consentito un uso minimo di fitofarmaci che, associato alla lotta integrata, genera un basso impatto ambientale e un costo sostenibile.

Sustainable Farming today must provide healthy food through the production of quality raw materials and an appropriate and aware use of natural resources. This in itself is however not sufficient, as it must also work to preserve the land for **future crops and improve biodiversity.**

Ortomad farms have implemented long-term projects focusing on the aware use of water and energy, using modern monitoring technologies.

At the same time, the application of crop management practices (crop rotations, seeds, land clearing, etc.) has led to a minimal use of plant protection products, which associated to integrated pest control ensure low environmental impact at sustainable costs.

RISORSE NATURALI
NATURAL RESOURCES

L'azienda ha già in essere progetti per la generazione di **energia alternativa da fonti rinnovabili** tramite:

- **impianto di fotovoltaico**
- **impianto di bio-fermentazione alimentato dai sottoprodotti di Ortomad.**

L'energia prodotta da questi impianti viene poi riutilizzata per la refrigerazione degli ambienti produttivi.

Con l'applicazione delle **moderne tecnologie** utilizzate per costruire nuovi siti e ampliare le strutture esistenti, con l'uso di materiali innovativi che limitano la dispersione del calore, e con i miglioramenti operati sui sistemi di raffreddamento, è stato possibile ottenere un sensibile miglioramento dell'impatto sull'aria.

The company is already implementing projects for **generating alternative energy** from renewable sources:

- **photovoltaic plants**
- **biogas plants are being installed to transform Ortomad by products into energy.**

These energies are used for cooling the production facilities and agricultural activities.

The application of **modern construction technologies** and the use of innovative building materials were used to construct new sites or extend existing facilities limiting heat dispersion and, with the improvements operated on cooling systems, was possible to get a better reduce on the air impact.

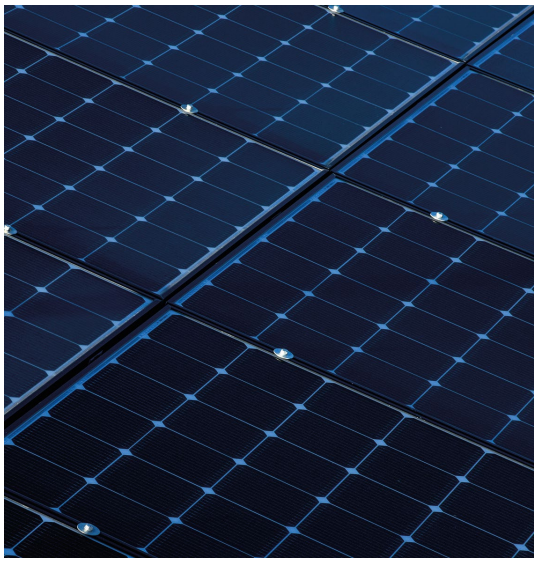

GESTIONE MATERALI
MATERIAL MANAGEMENT

Recependo le indicazioni della Commissione Europea sulle direttive in merito al Packaging, **Ortomad** vede come priorità lo **sviluppo di soluzioni innovative** che garantiscano il rispetto dei saldi principi di sicurezza alimentare e basso impatto ambientale.

Ortomad, all'interno di un progetto di Gruppo, ha istituito il **"Packaging Solutions Team"** che conduce e sviluppa attività di ricerca, di verifica delle migliori applicazioni industriali. Per questo, **lavora sia sulle caratteristiche fisico-chimiche dei materiali che sugli aspetti logistici** per contenere le emissioni.

Implementing the European Commission indications on Packaging directives, **Ortomad** considers the development of **innovative solutions** guaranteeing the respect for keystone food safety principles and low environmental impact as a priority.

In a Group project, **Ortomad** has established the **"Packaging Solutions Team"**, which plans and conducts research, checks the best industrial applications and pursues the objective of continual improvement. In this field, it works on both the **physical and chemical characteristics** of the materials and on the logistics aspects, aiming to reduce emissions.

CERTIFICAZIONI CERTIFICATIONS

UNI EN ISO 22005:2008 — RINTRACCIABILITÀ NELLE FILIERE AGROALIMENTARI

FILIERA CERTIFICATA DPT 3 CERTIQUALITY

UNI EN ISO 9001:2015 — SISTEMA DI GESTIONE QUALITÀ CERTIFICATO

UNI EN ISO 14001:2015 — SISTEMA DI GESTIONE AMBIENTALE CERTIFICATO

CERTIFICAZIONE AMBIENTALE PER LA PRODUZIONE PRIMARIA

CSR
CORPORATE SOCIAL RESPONSIBILITY

PERSONE
PEOPLE

La Persona,
che sia consumatore o collaboratore,
rappresenta il focus che ispira
quotidianamente le nostre azioni
in cui responsabilità e coinvolgimento
sono dei fondamentali irrinunciabili.

People, both consumers
and collaborators,
represent the focus that inspires
our actions day by day,
in which responsibility and involvement
are fundamental and essential values.

Responsabilità e coinvolgimento si concretizzano attraverso un attento ascolto dei **bisogni dei consumatori** verso cui **Ortomad** si impegna a dare risposte responsabili tutelando la salute delle persone con prodotti freschi, sicuri e una relazione trasparente. Investiamo sul futuro impegnandoci in **progetti di educazione alimentare** per trasmettere la cultura della salute attraverso un uso consapevole del cibo.

Nel Codice Etico si esprime l'impegno per la valorizzazione delle persone, per il rispetto dei diritti umani e per l'attuazione di rigorose politiche volte a garantire correttezza e trasparenza.
La salute e la sicurezza sono una priorità assoluta che si realizzano attraverso la messa in campo di risorse e strumenti atti a ridurre al minimo il rischio di infortuni e a creare un clima di relazione positivo per assicurare **un benessere globale.**

L'impegno continua promuovendo progetti rivolti al sostegno di giovani per l'inserimento nel mondo del lavoro o verso coloro che vivono situazioni di disagio o emarginazione.

Responsibility and involvement are assured by listening carefully to the **needs of consumers**, towards whom **Ortomad** is committed to providing responsible responses that protect human health with fresh, safe products and transparent relations. We invest in the future, committed to **food education** projects to transmit the culture of health through the aware use of food.

The Ethical Code expresses the commitment to enhancing all the people, the respect for human rights and the implementation of strict policies to guarantee fairness and transparency.
For **Ortomad**, **health and safety are an absolute priority**, concretely implemented through the use of resources and instrument that minimise the risk of accidents and by creating a climate of positive relations t**o ensure global well-being**.

The commitment continues by promoting projects that help young people to enter the job market or support those in situations of hardship or exclusion.

I CONSUMATORI
CONSUMERS

L'attenzione verso i consumatori si declina con la scelta delle migliori materie prime, la **garanzia della freschezza**, nessun conservante se non il freddo e **ricette sempre innovative** sviluppate nel rispetto del corretto profilo nutrizionale.

La comunicazione è trasparente e coinvolgente sia per i bambini che per gli adulti. L'azienda consente al Consumatore di rivolgersi, per ottenere informazioni o trasferire sue valutazioni, ad un indirizzo mail dedicato.

Attention to consumers is expressed in the choice of the best raw materials, the **guarantee of freshness** through the respect of shelf life, no preservatives except cold, **innovative recipes** developed in compliance with correct nutritional profiles.

The communication is transparent and engaging for both children and adults. The company has set up a specific email address for consumers wishing to obtain information or give their opinions.

LE NOSTRE PERSONE
OUR PEOPLE

Nello sviluppo economico sostenibile **le persone esprimono un valore imprescindibile** per cui **Ortomad** si impegna a progettare spazi e luoghi capaci di trasmettere valori contenuti nel Codice Etico e assicurare un'occupazione sostenibile nel tempo attraverso una continua crescita.

Within the sphere of sustainable economic development, **people express an indispensable value** for which **Ortomad** undertakes to design spaces and places that are able to transmit the values contained in Ethical Code, ensuring sustainable employment over time through continuous growth.

CSR
CORPORATE SOCIAL RESPONSIBILITY

EDUCAZIONE ALIMENTARE
FOOD EDUCATION

Una delle più importanti sfide del futuro è sviluppare nelle Persone stili di vita responsabili, che influenzeranno significativamente sia il corretto utilizzo delle risorse naturali sia l'equilibrato benessere fisico.

Ortomad da anni è impegnata nella realizzazione di interventi di educazione alimentare rivolti sopratutto ai giovani, trasferendo informazioni sui prodotti e sul loro miglior utilizzo.

Gli obiettivi sono contribuire al **contenimento dello spreco alimentare**, con una ricaduta significativa sull'utilizzo delle risorse naturali, e diffondere uno stile di vita che eviti i disturbi dovuti all'ipernutrizione e alla malnutrizione.

One of the most important challenges for the future is to develop responsible life styles, which will significantly affect both the correct use of natural resources and balanced physical well-being.

For years Ortomad has been committed to implementing food education programmes for families, targeting above all young people, providing information on products and the best way to use them.

The aims are to contribute to the **reduction of food waste**, with significant effects on the use of natural resources, and to foster life styles that prevent disorders caused by overnutrition or malnutrition.

TERRITORIO
TERRITORY

Le radici di Ortomad affondano fortemente nel territorio. Pur essendo un'azienda internazionale, mantiene una forte relazione con esso. Convinta che l'Impresa debba esprimere una responsabilità sociale, contribuisce ad assicurare un'economia sostenibile alle Persone attraverso il Lavoro, l'Equità e la Regolarità. Combatte qualsiasi forma di discriminazione e garantisce rapporti di lavoro regolari.

The roots of Ortomad lie deep in our territory. While it is an international company, it maintains close relations with local area. Believing that businesses must express **social responsibility**, it contributes to developing a **sustainable economy** for People through Work, Fairness and Regularity. Ortomad fights all forms of discrimination and guarantees regular employment relations.

Trame Africane onlus

Ortomad promuove attività a beneficio di persone svantaggiate, sostenendo il progetto di lavoro femminile "Machaka" dell'Associazione Onlus Trame Africane (Kenya).

Ortomad promotes activities for the benefit of disadvantaged people, supporting the "Machaka" women's project of the African Charity Onlus Association (Kenya).

CSR
CORPORATE SOCIAL RESPONSIBILITY

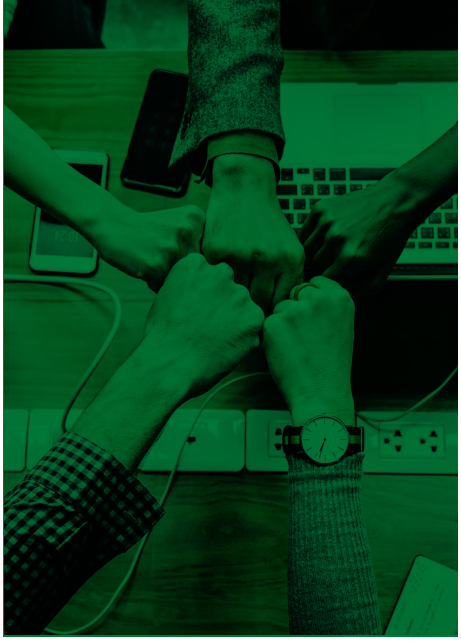

ATTIVITÀ CSR
CSR ACTIVITIES

AMBITI D'INTERESSE FIELDS OF INTEREST		
PERSONE PEOPLE	AMBIENTE ENVIRONMENT	

ortomad SOCIETÀ AGRICOLA

DESCRIZIONE DESCRIPTION	ATTIVITÀ ACTIVITY	STATO STATE			
		INIZIATO STARTED	IN SVILUPPO IN DEVELOPMENT	PERSEGUITO PURSUED	
RESPONSABILITÀ SOCIALE D'IMPRESA CORPORATE SOCIAL RESPONSIBILITY	**Modello 231** Model 231			○	
	Codice Etico Ethical Code			○	
	Sedex			○	
	BCFN			○	
	Certificazioni CSR CSR Certifications		○		
LE NOSTRE PERSONE OUR PEOPLE	**Analisi stress lavoro correlato** Stress work related analysis		○		
	Welfare aziedale Corporate welfare		○		
	Sicurezza sul lavoro Job safety			○	
	Sviluppo professionale delle nostre persone Professional development of our people			○	
CLIENTI / CONSUMATORI CUSTOMERS / CONSUMERS	**Comunicazione trasparente e coerente** Transparent and coherent communication			○	
	Sicurezza alimentare Food safety			○	
	Gestione della filiera integrata Integrated spinning management			○	
RAPPORTI CON GLI ENTI ED IL TERRITORIO RELATIONS WITH THE INSTITUTIONS AND THE TERRITORY	**Eventi educativi** Educational events		○		
	Visite aziendali di Istituti tecnici ed università Company visits of technical institutes and universities		○		
	Sostegno ad iniziative e progetti sociali Support for social initiatives and projects			○	
AGRICOLTURA SOSTENIBILE E NUOVE SFIDE NUTRIZIONALI SUSTAINABLE AGRICULTURE AND NEW NUTRITIONAL CHALLENGES	**Biodiversità** Biodiversity			○	
	Ricerca varietale e colturale Varietal and cultural research			○	
	Qualità Quality			○	
	Agronomica Agronomic			○	
	Produzione Integrata e Biologica Integrated and biological production			○	
	Gestione della filiera Supply chain management			○	
AMBIENTE ED UTILIZZO RESPONSABILE DELLE RISORSE NATURALI ENVIRONMENT AND RESPONSIBLE USE OF NATURAL RESOURCES	**Valorizzazione del terreno agricolo** Valorization of agricultural land			○	
	Carbon Footprint		○		
	Risparmio Energetico Energy saving		○		
	Razionalizzazione Idrica Water rationalization			○	
INNOVAZIONE INNOVATION	**Fabbrica 4.0** Factory 4.0		○		
	Innovazione di packaging Packaging innovation		○		
	Partecipazione a tavoli di ricerca Participation in research tables			○	

CSR
CORPORATE SOCIAL RESPONSIBILITY

SUSTAINABLE DEVELOPMENT GLOBAL GOALS

PROJECT AGS agscomunica.it

CSR
CORPORATE SOCIAL RESPONSIBILITY

ortomad
SOCIETÀ AGRICOLA

Ortomad
società agricola s.r.l.

sede legale e amministrativa
via Lago Carezza, 16
84098 Pontecagnano Faiano (SA) Italy

Tel. +39 089 200383 - Fax +39 089 203902
info@ortomad.it - **ortomad.it**